

7 KROKÓW DO ZADBANEJ BIŻUTERII

e-book

www.milloni-jubiler.pl

WITAJ

W ebooku 7 kroków do zadbanej biżuterii

Biżuteria to nie tylko dodatki – to nasze osobiste skarby, które często mają dla nas ogromne znaczenie emocjonalne. Każdy element, który nosimy, opowiada swoją własną historię, odzwierciedlając nasze pasje, style i wspomnienia. Jednak, aby te piękne wyroby mogły cieszyć nasze oczy przez wiele lat, wymagają one odpowiedniej uwagi i troski.

W tym praktycznym poradniku przedstawimy Ci siedem kluczowych kroków, które pozwolą Ci nie tylko utrzymać biżuterię w znakomitej kondycji, ale także wydobyć z niej najpiękniejszy blask. Zrozumiesz, jak różne materiały reagują na czynniki zewnętrzne, a także jak unikać najczęstszych błędów, które mogą prowadzić do jej uszkodzenia. Dzięki naszym wskazówkom dowiesz się, jak skutecznie dbać o swoje skarby, aby mogły towarzyszyć Ci przez całe życie.

Pamiętaj, że biżuteria, która jest starannie pielęgnowana, nie tylko wygląda lepiej, ale także może zyskać na wartości, stając się cennym dziedzictwem dla przyszłych pokoleń.

Zatem, zabierzmy się do pracy! Przygotuj się na odkrywanie tajemnic, które sprawią, że Twoja biżuteria będzie zawsze zachwycająca i pełna życia. Czas, aby Twoje ulubione dodatki podziękowały Ci za troskę, a Ty ciesz się ich blaskiem przez wiele lat!

milloni

JUBILER



KIM JESTEŚMY

Milloni Jubiler to miejsce gdzie króluje ponadczasowa forma biżuterii. Marka powstała w 2021 roku, z umiłowania do klasycznej biżuterii najwyższej jakości.
W swojej ofercie posiadamy głównie biżuterię wykonywaną ręcznie, której nie spotkasz nigdzie indziej. W 2022 roku stworzyliśmy aż trzy Kolekcje Autorskie SAMI, KARMA oraz ROSE, z czego dwie (SAMI oraz KARMA) stały się bezkonkurencyjnymi bestsellerami. Biżuteria pochodząca z Naszych Autorskich Kolekcji powstaje od podstaw w Polsce i jest wykonywana ręcznie.

Proponowana w naszym sklepie biżuteria srebrna, srebrna pozłacana oraz złota jest tak skomponowana, byś mogła nosić poszczególne elementy razem, ozdabiając nimi Twój własny outfit. Lubimy biżuterię praktyczną, którą można ze sobą swobodnie łączyć - dlatego też taką tworzymy!

Naszą ofertę kierujemy przede wszystkim do osób ceniących subtelną, niezwykle finezyjną formę wyrobów jubilerskich, przy jednoczesnej staranności ich wykonania. Proponujemy elementy biżuterii na co dzień, dodające kobiecej siły oraz na specjalne okazje. Oferujemy wzory klasyczne, minimalistyczne, ale także te dla wielbicielek szykownego błysku — wzbogacone cyrkoniami.

PIELĘGNACJA BIŻUTERII TO KLUCZ DO JEJ WSPANIAŁOŚCI

"Jako marka przykładamy szczególną wagę do jakości oraz blasku biżuterii. Wierzymy, że najpiękniejsza biżuteria to ta, która jest odpowiednio pielęgnowana. Dlatego z radością prezentuję Ci ten eBook, który pomoże Ci wprowadzić kilka kluczowych zasad, dzięki którym Twoja biżuteria zawsze będzie lśniła i podkreślała Twój wewnętrzny blask."

Dominika Dic

WŁAŚCICIELKA MARKI MILLONI JUBILER

SPIS TREŚCI

02 Dlaczego warto dbać o biżuterię

03 Zdejmuj biżuterię po powrocie do domu

04 Zdejmuj biżuterię przed aktywnością fizyczną

05 Trzymaj biżuterię z dala od wody i ekstremalnych temperatur

06 Przechowuj biżuterię odpowiednio





07 Zdejmuj biżuterię przed snem

08 Unikaj kontaktu z substancjami chemicznymi

09 Regularnie czyść biżuterię

10 Podsumowanie

14 Podziękowanie



DLACZEGO WARTO DBAĆ O BIŻUTERIĘ

Dbanie o biżuterię to naprawdę ważna sprawa, i wiesz co? Jest kilka powodów, dla których warto poświęcić temu czas i uwagę!

— Po pierwsze, estetyka!
Nic nie sprawia, że czujemy się lepiej, niż noszenie pięknej, lśniącej biżuterii. Kiedy zadbasz o swoje ulubione kolczyki czy naszyjnik, one po prostu wyglądają lepiej i przyciągają spojrzenia. To taki mały dodatek, który może całkowicie odmienić Twój look.

— Po drugie, trwałość
Biżuteria to często inwestycja, prawda? Jeśli odpowiednio o nią zadbasz, będzie służyć Ci przez długie lata. Osoby, które pielęgnują swoją biżuterię mogą cieszyć się nią znacznie dłużej. W przeciwnym razie osady czy zarysowania mogą sprawić, że straci swój urok (a tego nie chcemy)



— Po trzecie, wspomnienia
Każdy kawałek biżuterii często ma swoją historię – otrzymałaś go na prezent, oświadczyny czy to od wyjątkowej osoby w prezencie. Dbanie o tę biżuterię to także sposób na zatrzymanie tych pięknych wspomnień na dłużej.

— I na koniec, poczucie wartości
Kiedy nosimy zadbaną biżuterię, często czujemy się lepiej we własnej skórze.
To taki subtelny sposób na podkreślenie swojego stylu i osobowości. Dbanie o detale daje nam pewność siebie i sprawia, że czujemy się wyjątkowo.

ZATEM, DBANIE O BIŻUTERIĘ TO NIE TYLKO KWESTIA ESTETYKI, ALE TAKŻE TRWAŁOŚCI, EMOCJI I PEWNOŚCI SIEBIE. WARTO POŚWIĘCIĆ CHWILĘ NA TO, ABY MÓC CIESZYĆ SIĘ KAŻDYM JEJ BLASKIEM

ZDEJMUJ BIŻUTERIĘ PO POWROCIE DO DOMU

Pierwszy krok w pielęgnacji biżuterii to nawyk jej zdejmowania zaraz po powrocie do domu. Wiele osób nosi biżuterię na co dzień, ale nie zdaje sobie sprawy jak codzienne obowiązki mogą wpłynąć na jej stan. Prace domowe, takie jak sprzątanie, gotowanie czy prace ogrodowe, narażają biżuterię na zarysowania oraz kontakt z detergentami, które mogą wejść w reakcje z metalami,
z których wykonana jest biżuteria, a to bezpośrednio przekłada się na utratę blasku czy pojawienie się plam. Gotowanie w biżuterii jest nie tylko niehigieniczne, ale
i niebezpieczne dla trwałości oraz blasku biżuterii. Myślę, ze ten nawyk jest najtrudniejszy do wypracowania lecz zobaczysz, że ma on bezpośredni wpływ na powodzenie w kolejnych krokach

Przygotuj specjalną szufladę lub misę, w której będziesz odkładać biżuterię - pozwoli to zminimalizować ryzyko uszkodzenia i zgubienia.





04

ZDEJMUJ BIŻUTERIĘ PRZED UPRAWIANIEM SPORTU I INNYMI AKTYWNOŚCIAMI

Kolejnym kluczowym krokiem jest zdejmowanie biżuterii przed uprawianiem sportu czy innymi intensywnymi aktywnościami.

W czasie wysiłku fizycznego, biżuteria jest narażona na intensywny kontakt z potem oraz wilgocią, co zwiększa ryzyko odbarwień czy uszkodzeń oraz dużo szybszej utraty koloru (biżuteria pozłacana). Na przykład, podczas treningu siłowego pierścionki mogą ulec zniekształceniu oraz zarysowaniu, kolczyki mogą się zahaczać o ubrania a naszyjnik w łatwy sposób może zostać zerwany. Dodatkowo, w saunie czy podczas kąpieli możesz narażać biżuterię na nagłe zmiany temperatury, co może prowadzić do pęknięć, zwłaszcza w przypadku delikatnych kamieni szlachetnych.

Zdejmowanie biżuterii przed tymi aktywnościami nie tylko chroni ją, ale też pozwala na swobodniejsze poruszanie się. Umówmy się - trening nie idzie w parze z biżuterią :)

TRZYMAJ BIŻUTERIĘ Z DALA OD WODY I EKSTREMALNYCH TEMPERATUR

Wilgoć i ekstremalne temperatury to dwa czynniki, które mają bardzo negatywny wpływ na biżuterię. Woda, zwłaszcza ta chlorowana z basenów oraz słona z akwenów wodnych, powoduje matowienie się metali oraz ma bardzo duży wpływ na pojawienie się trudnych do wyczyszczenia plam na biżuterii - gołym okiem widać, gdy biżuteria ma kontakt z taką wodą. Srebro pozłacane dużo szybciej traci swój kolor właśnie, gdy biżuteria wykonana z tego metalu jest narażona na kontakt z wodą. Z drugiej strony, tak jak wspomniałam w rozdziale wyżej, ekstremalne temperatury wpływają bezpośrednio na trwałość metalu oraz kamieni. Wystawienie biżuterii na działanie wysokich temperatur, jak w pobliżu kominka czy na słońcu, może prowadzić do drastycznych zmian w kolorze i strukturze.

Warto mieć specjalny pojemnik na biżuterię, który można zamknąć, by chronić ją przed wilgocią czy ekstremalnym ciepłem.



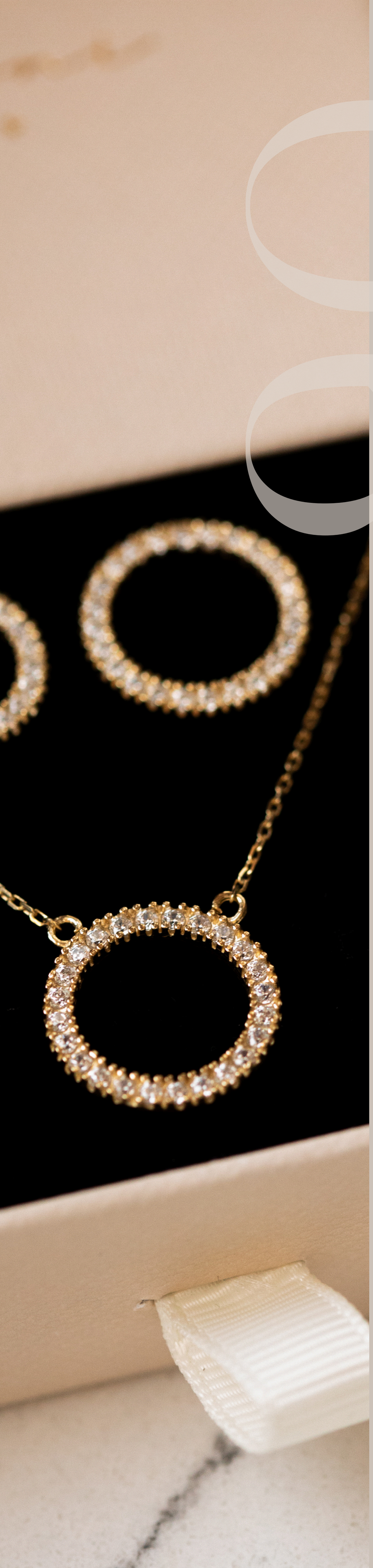

PRZECHOWUJ BIŻUTERIĘ ODPOWIEDŃIO

Sposób, w jaki przechowujesz biżuterię, jest kluczowy dla długoletniego zachowania jej w nienaruszonym stanie. Inwestycja w wysokiej jakości szkatułki lub miękkie woreczki jest niezbędna - biżuteria lubi miękkie powierzchnie, w którym nic jej nie zagraża. Na przykład, szkatułka z przegródkami pomoże unikać splątania łańcuszków i deformacji kolczyków czy pierścionków, a woreczki z mikrofibry zapewnią ochronę przed zarysowaniami.

Unikaj przechowywania biżuterii w otwartych przestrzeniach, gdzie może być narażona na pył i wilgoć, co prowadzi do oksydacji, która charakteryzuje się tym, że na biżuterii zaczynają pojawiać się ciemne plamy trudne do usunięcia w domowych warunkach (aby uniknąć oksydacji zalecamy włożyć biżuterię do woreczka strunowego i dopiero z tym woreczkiem umieścić biżuterię w szkatułce czy pudełku) . Jeśli nie chcesz inwestować w szkatułki to polecamy użyć opakowań jubilerskich, w które zapakowana jest biżuteria - miękka gąbeczka znajdująca się wewnątrz opakowania spełnia warunki, których biżuteria potrzebuje.



07

ZDEJMUJ BIŻUTERIĘ PRZED SNEM

Choć może to wydawać się niewielkim problemem, spanie w biżuterii może prowadzić do wielu uszkodzeń. Podczas snu biżuteria może zahaczać się o pościel, co prowadzi do ich wygięcia czy złamania. Na przykład, cieńsze łańcuszki czy bransoletki mogą się zerwać, a delikatne pierścionki mogą ulec deformacji. Najbardziej narażone na deformacje są jednak kolczyki - podczas snu, gdy przykładamy głowę do poduszki, kolczyki wręcz walczą o przetrwanie - lekkie, dmuchane kolczyki np. typu koła mogą zostać wprost zgniecione (takich uszkodzeń nie da się naprawić), sztyfty w kolczykach na zatyczkę mogą zostać wygięte, a kolczyki z cyrkoniami mogą utracić kamienie poprzez powyginanie łapek, Dodatkowo niewielkie ruchy podczas snu mogą prowadzić do otarć i zarysowań.

Zdejmowanie biżuterii przed snem nie tylko przedłuża jej żywotność, ale także pozwala Ci na spokojniejszy sen bez obaw o uszkodzenia.

UNIKAJ KONTAKTU Z SUBSTANCJAMI CHEMICZNYMI

Wiele codziennych substancji chemicznych może powodować uszkodzenia biżuterii, w tym przypadku chodzi o zabrudzenia, które niekiedy są niemożliwe do usunięcia. Lakiery do włosów, perfumy czy kosmetyki często zawierają składniki, które mogą wpłynąć na wygląd metali i kamieni. Zaczynając od samego makijażu - pył unoszący się w powietrzu podczas nakłania pudru i innych sypkich kosmetyków, wprost przykleja się do biżuterii - tutaj najbardziej narażone są kolczyki. Jako efekt otrzymujemy biżuterię całkowicie pozbawiona blasku, matową i po prostu brudną a to wygląda nieestetycznie. Idąc dalej, nie możemy nie wspomnieć o perfumach - nałożenie perfum tuż przed założeniem biżuterii może prowadzić do osadzania się pozostałości na jej powierzchni, co z czasem skutkuje matowieniem i zmianą koloru kruszca. Perfumy w swoim składzie zawierają alkohol, którego biżuteria bardzo nie lubi, zwłaszcza ta pozłacana. Takie postępowanie wpływa bezpośrednio na kolor i kondycję dodatków.

Staraj się zakładać biżuterię jako ostatni krok w swojej rutynie pielęgnacyjnej, aby blask biżuterii nie został utracony podczas szykowania się do wyjścia z domu.

Pamietaj! Najpiękniejsza biżuteria to ta zadbana biżuteria

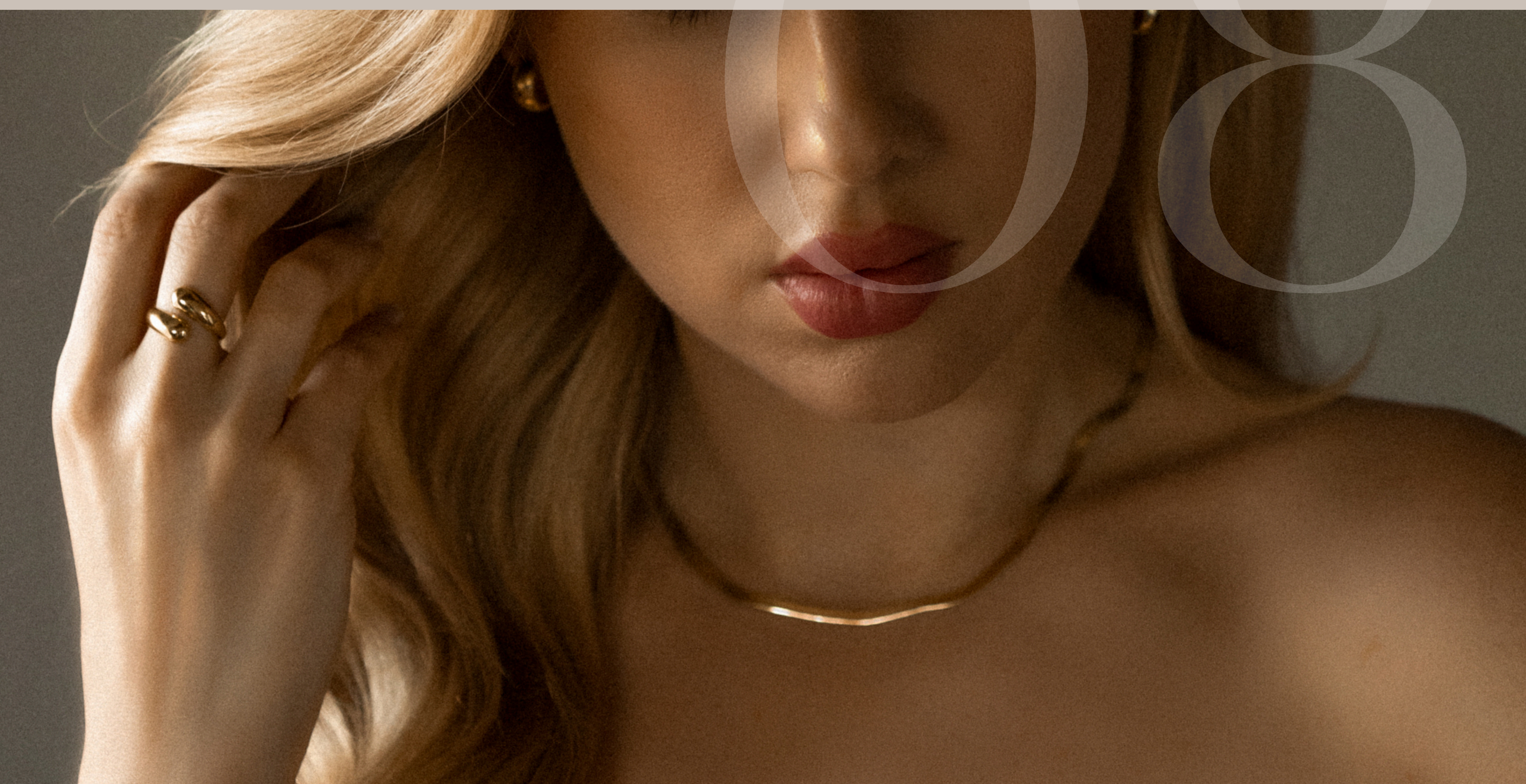



REGULARNIE CZYŚĆ BIŻUTERIĘ

Regularne czyszczenie biżuterii jest kluczowe, aby zachować jej blask. Każdy rodzaj biżuterii wymaga innej metody czyszczenia, pamiętaj, aby obchodzić się z biżuterią delikatnie. Jako instrukcję zostawiamy film, na którym dokładnie tłumaczymy jak wyczyścić biżuterię w domowych warunkach. **Kliknij tutaj**
Ten sposób z powodzeniem możesz wykorzystać zarówno do biżuterii srebrnej, złotej i pozłacanej.

Polecamy również zaopatrzyć się w profesjonalne ściereczki do czyszczenia biżuterii, które można kupić w sieci.
Ściereczki te pozwalają na szybkie i skuteczne pozbycie się zabrudzeń, lecz najlepiej sprawdzają się one do biżuterii bez cyrkonii. Ściereczka, która polecamy - **kliknij tutaj**

Ustal harmonogram czyszczenia – raz lub dwa razy w miesiącu, w zależności od użycia. Regularna pielęgnacja pozwoli Ci na cieszenie się pięknem biżuterii przez wiele lat, a także zapobiegnie nagromadzeniu osadów, które mogą prowadzić do trwałych uszkodzeń.

ANIE

WOW

GOD SUN

PO

Gratulacje! Dotarłeś do końca eBooka "7 Kroków do Zadbanej i Zawsze Pięknej Biżuterii: Twoja Biżuteria Ci Za To Podziękuje!" Mamy nadzieję, że zdobyta wiedza i zaprezentowane w nim kroki pomogą Ci w skuteczny sposób dbać o Twoje cenne skarby. Pielęgnacja biżuterii to nie tylko obowiązek – to również uczta dla zmysłów oraz sposób na cieszenie się pięknem, które w sobie noszą.

Pamiętaj, że każdy element biżuterii, niezależnie od tego, czy jest to złoty pierścionek, srebrny naszyjnik, czy wisiorek z kamieniem szlachetnym, zasługuje na odpowiednią troskę. Dzięki stałej pielęgnacji Twoje ulubione akcesoria będą zachwycać blaskiem, a ich niezwykła historia nie tylko przetrwa, ale rozwinie się z każdym nowym dniem.

Zachęcamy Cię do regularnego stosowania się do kroków, które omówiliśmy w naszym poradniku. Pozwól, by dbałość o biżuterię stała się częścią Twojej codziennej rutyny. Twoje wysiłki na pewno zostaną nagrodzone w postaci zachwycających detali, które towarzyszyć Ci będą w najpiękniejszych chwilach życia.

POŻEGNANIE

Dziękuję za to, że wybrałaś Nasz eBook
jako swoje źródło wiedzy
i spędziłaś z Nami te kilka chwil.

Tak jak Twoja biżuteria, niech
ta podróż zainspiruje Cię do dalszego
odkrywania piękna świata, w którym
żyjemy.
Życzymy Ci wielu wspaniałych
momentów z Twoją biżuterią, niech
każdy dzień przynosi nowe powody
do radości!

Dominika Dic

WŁAŚCICIELKA MARKI MILLONI JUBILER